Pièces	**9 Pièces**
Superficie	**297 m²**
Référence	**V0933**
Prix	**3 150 000 €**

Boulouris

Appartement à vendre (83700)

En exclusivité, à Boulouris, dans une résidence grand luxe, édifié sur un parc protégé d' un hectare, au grand calme, à pied des plages, commerces et restaurants ! réservé à cinq heureux propriétaires privilégiés, un appartement d'une grande rareté par sa situation, sur un plateau unique accessible par ascenseur direct à son hall d'entrée bénéficiant d'une belle vue mer. D'une superficie de 297 m2, il offre de très beaux volumes. Hall d'entrée, salon / séjour avec salle à manger ouvrant sur une terrasse exposée plein sud, cuisine indépendante entièrement équipée ouvrant sur une 2ème terrasse ...

Saint-Raphaël / Boulouris - In an exceptional listed, secure and private residence, superb luxury apartment, one of a kind with panoramic sea view! Accessible by a private elevator, the entire floor is dedicated to it. Covering an area of 297 m2, it offers exceptional volumes. entrance hall, living room / dining room opening onto a south-facing terrace, independent fully equipped kitchen opening onto a 2nd terrace of 56 m2, living room relaxation, 3 large suites with private bathroom and dressing room, office, laundry room. In the annex, a double garage and a large cellar. Residence with ...

7 AGENCE - THIEFFRY IMMOBILIER

7 Rue Pierre et Marie Curie - 83120 STE-MAXIME

Contacter l'agence

Voir tous les biens de cette agence

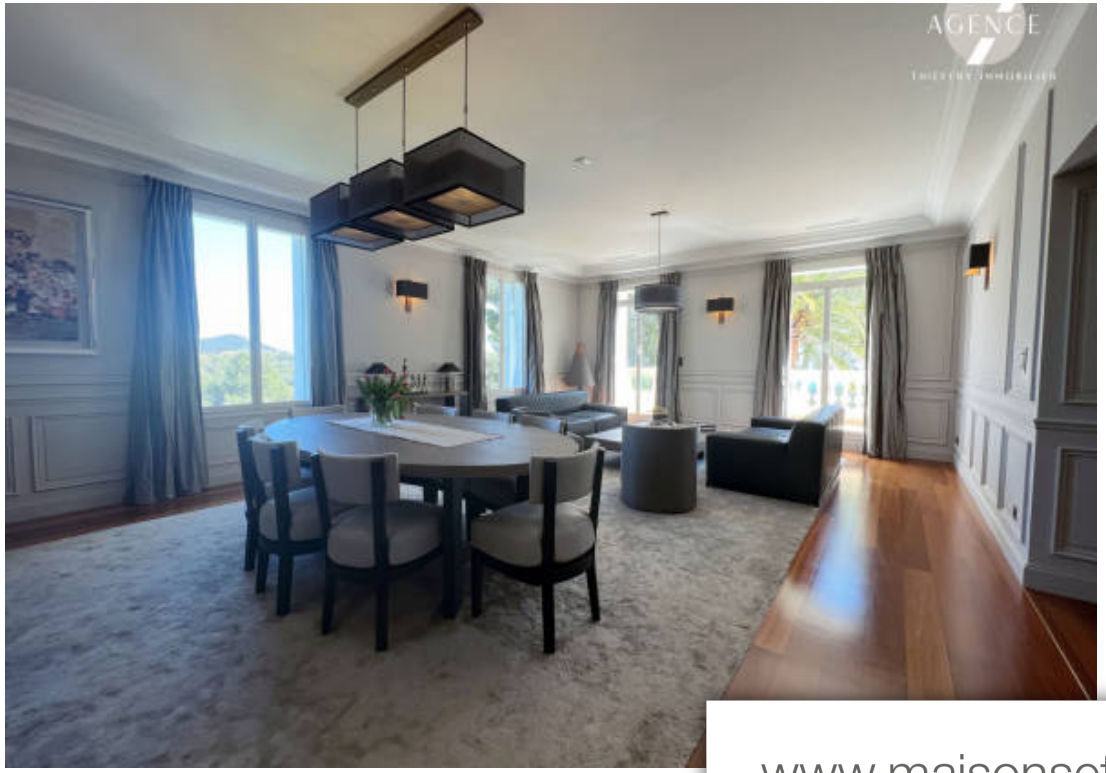

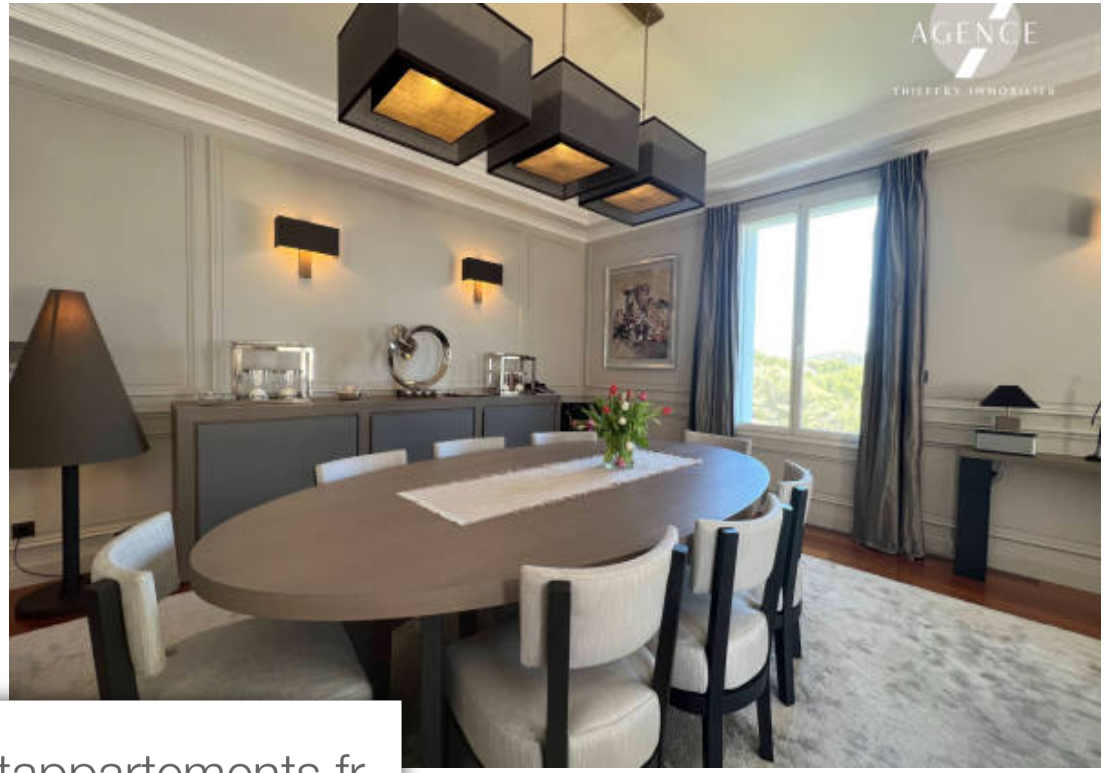
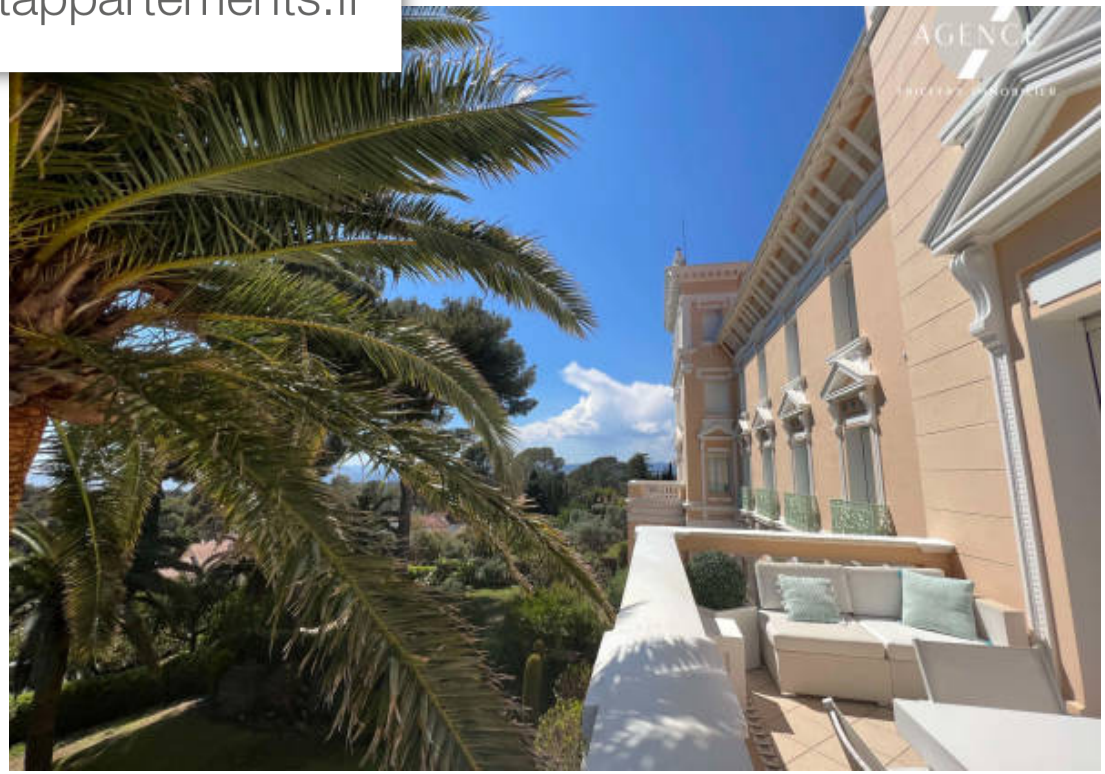
www.maisonsetappartements.fr