MAISONS & APPARTEMENTS

Pièces	**3 Pièces**
Superficie	**71 m²**
Référence	**1014**
Prix	**194 000 €**

Calvisson

Appartement à vendre (30420)

L'agence stéphane plaza de calvisson (30420), a le plaisir de vous proposer au centre village de calvisson, cette maison de village composée de trois appartements. Il est situé au premier étage , il a une superficie de 71 m² avec une grande cuisine équipée, donnant sur un balcon son salon, une chambre, un bureau, salle d'eau, dans une petite copropriété de trois lots. Actuellement loué 730 € charges comprises. Copropriété de 3 lots (pas de procédure en cours).

STEPHANE PLAZA IMMOBILIER
2 route de Nimes - 30420 CALVISSON
Contacter l'agence
Voir tous les biens de cette agence

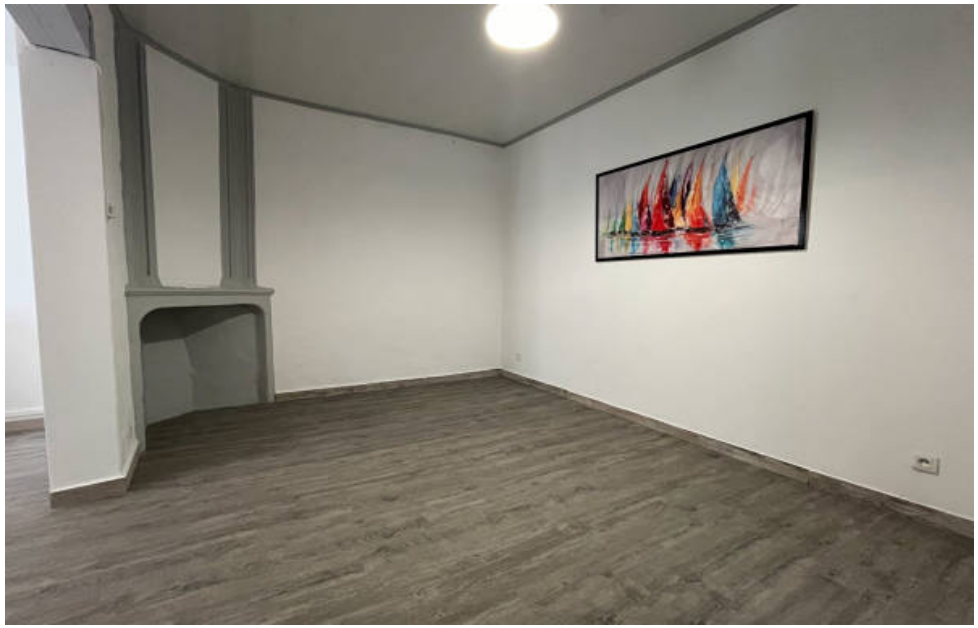

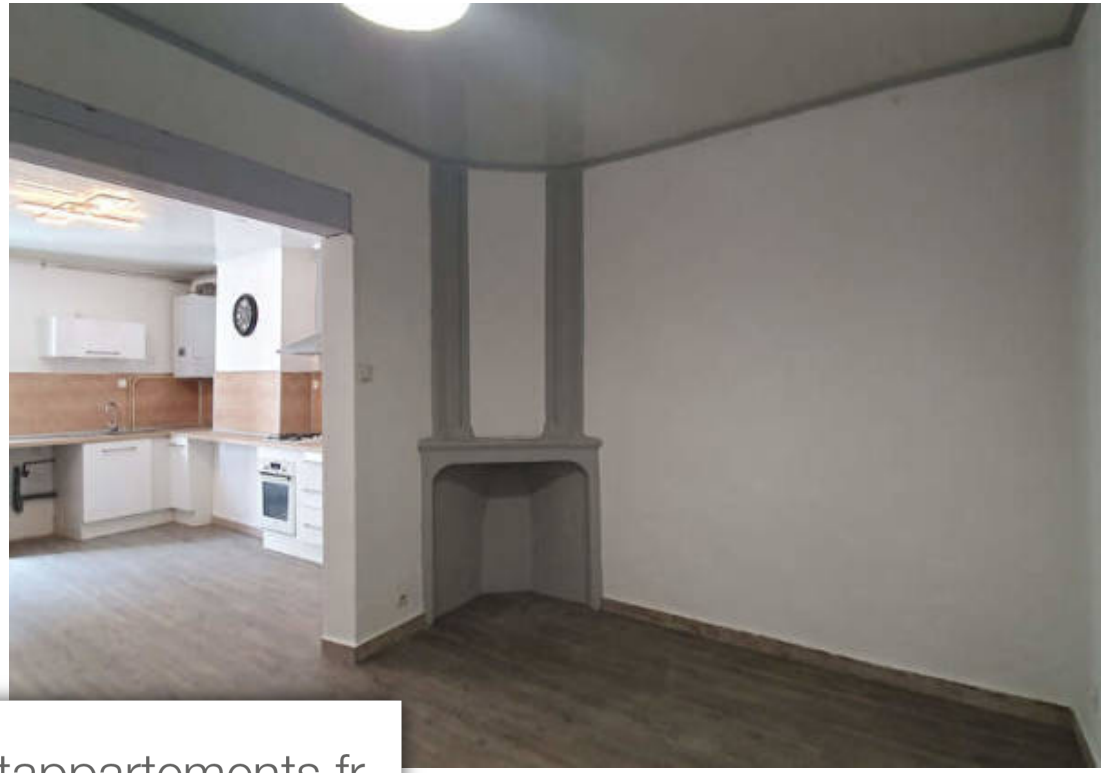

www.maisonsetappartements.fr