MAISONS & APPARTEMENTS

Pièces	**5 Pièces**
Superficie	**159 m²**
Référence	**V21**
Prix	**Prix NC**

La Motte

Appartement à vendre (83920)

Villa contemporaine a vendre sur plan d'une surface de 159 m² avec piscine individuelle. Ouverte au sud avec une vue exceptionnelle sur le massif de la colle du rouet, cette villa marie modernité et esprit provençal : larges baies vitrées, pompe à chaleur, isolation thermique renforcé, grandes dalles de carrelage au sol, cuisine équipé, tuiles romanes anciennes avec charpente apparente en séjour. Le modèle présenté comprend un séjour/salle à manger/cuisine de 60 m² et 4 belles chambres sur un terrain de 1.380 m². Le jardin aménagé et paysagé comprendra une large terrasse de 120 m² et une ...

Les domaine de st-endreol : buy your own peace of paradise. The price of this villa buying off-plan (preliminary project with an area of 159 Mâ² with individual swimming pool and independent garage) is €958.333 excluding tax, and €1.150.000 including tax. Open to the south with an exceptional view of the colle du rouet massif, this villa combines modernity and provenã§al spirit : large windows, heat pump, reinforced thermal insulation, tiled floor, fitted kitchen, old romanesque tiles. The model presented includes a living/dining room/kitchen of 60 Mâ² and 4 beautiful bedrooms on a plot of ...

S.E.G.S.E. LES DOMAINES DE ST-ENDRÉOL
4300, Route de Bagnols-en-Forêt - 83920 LA MOTTE

Contacter l'agence

Voir tous les biens de cette agence

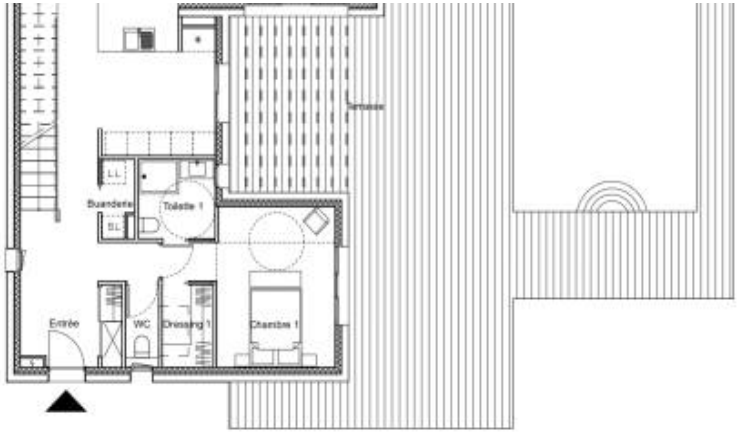

SURFACES HABITABLES

niveaux	Surface en m2
Rez-de-jardin	

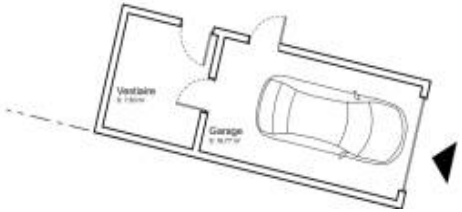

www.maisonsetappartements.fr

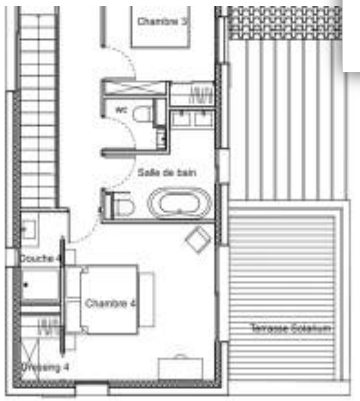

SURFACES HABITABLES
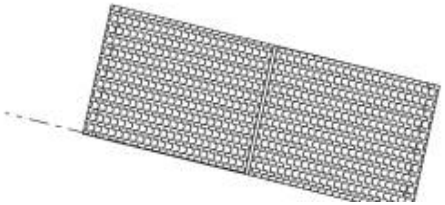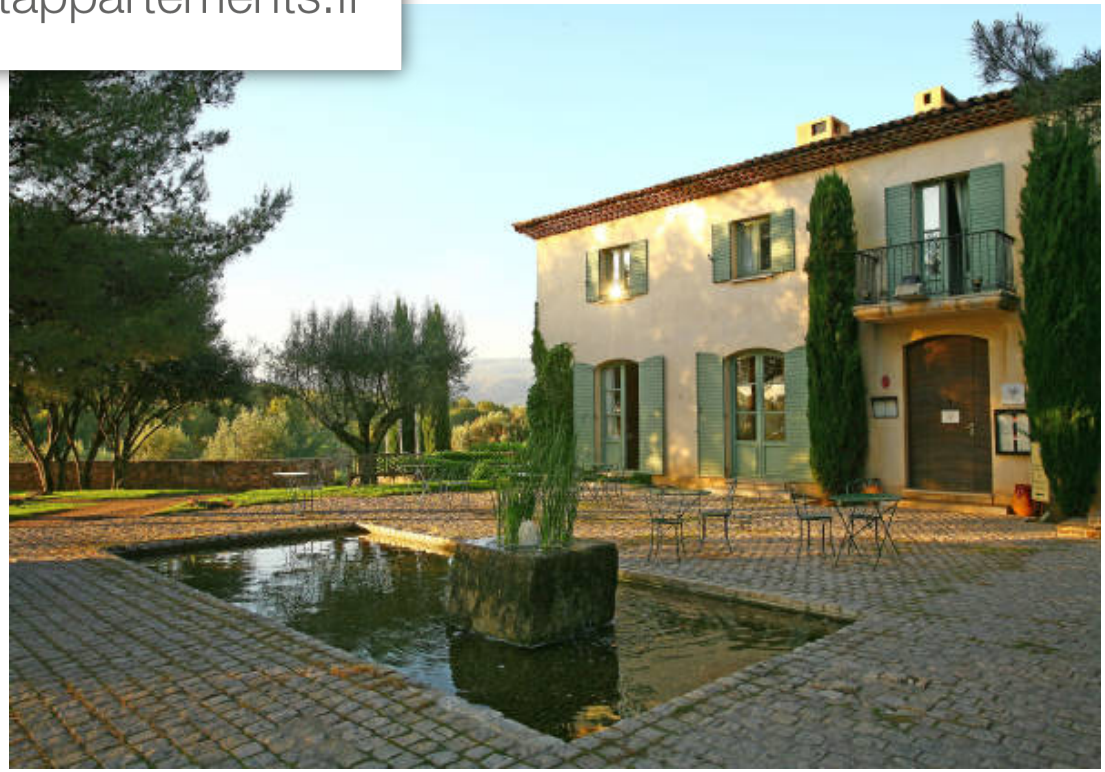
niveaux		Surface en m2
Rez-de-jardin		
	Entrée	11,36
	Espace jour + cuisine	60,00
	Buanderie	1,65
	WC	1,20