MAISONS & APPARTEMENTS

Pièces	**4 Pièces**
Superficie	**123 m²**
Référence	**24-578Z**
Prix	**775 000 €**

Nice

Appartement à vendre (06000)

Cimiez : rare 4 pièces avec terrasse et piscine à nice, dans le quartier très recherché de cimiez, superbe 4/5 pièces de 123 m2 dans une résidence à taille humaine agrémenté d'une piscine et d'espaces verts. Vous recherchez un endroit où vous installer durablement dans les beaux quartiers de nice ? Vous serez à proximité immédiate du grand parc des arènes de cimiez, son oliveraie, son monastère et son musé matisse. Dans une petite copropriété bien géré, avec de l'espace et du volume, vous trouverez deux coins nuit distincts : une première chambre parentale à l'opposé des deux autres, et ...

Sole agency - three-bedroom flat with terrace and swimming pool for sale: located in the city of nice (06000), this three-bedroom flat offers a total living area of 122.7 m² (french carrez law). It is made up of a separate kitchen and three bedrooms. It also boasts a bathroom. Those looking for outdoor space will be glad to know that the property benefits from a balcony and a 24.2 m² terrace, making it particularly well suited to entertaining. The flat is situated on the first floor of a four-storey building that has an elevator. The property's interior has been well-maintained. It has ...

KELLER WILLIAMS MASSENA IMMOBILIER
9 avenue Gustave V - 06000 NICE
Contacter l'agence
Voir tous les biens de cette agence
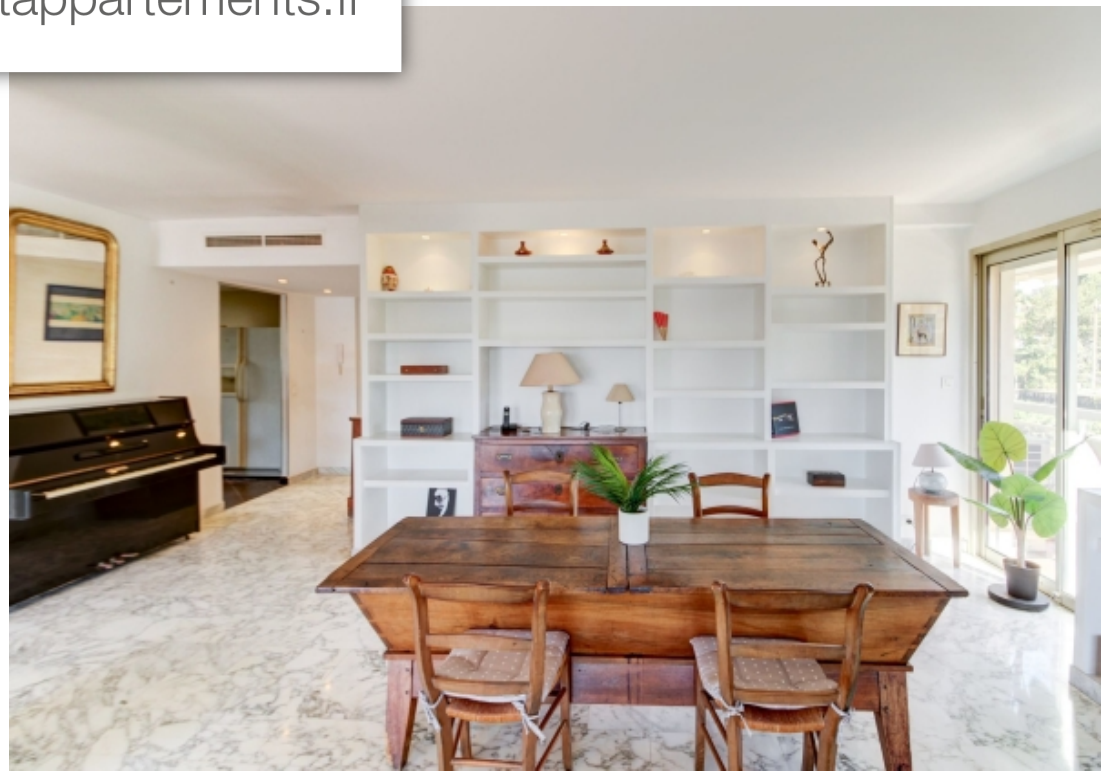
www.maisonsetappartements.fr