MAISONS & APPARTEMENTS

Pièces	**5 Pièces**
Superficie	**120 m²**
Référence	**1877**
Prix	**193 000 €**

Perpignan

Appartement à vendre (66000)

Seul au second étage, ce bel appartement typé et lumineux totalise une surface habitable de 122m2 comprenant un salon avec cheminée et poutres apparentes,1 cuisine dinatoire, 4 chambres dont 2 avec salle d'eau, 1salle de bains (a créer) et 1 WC. Cheminées, tomettes au sol, poutres apparentes et hauteur sous-plafond caractérisent ce bien à la distribution atypique, au calme et en plein coeur de ville historique de Perpignan. Petite copropriété gérée par un syndic avec des charges très raisonnables. Une grande cave de 15. 50m2 située au rez-de-chaussée complète le bien. Style Bohème chic, ce bien nécessitera des travaux (cuisine, salle de bains à terminer, peinture et 4 fenêtres côté rue) Caroline Bouquier agence LPI 4 rue saint Jean et joignable pour visite au 06 79 09 60 81.

AGENCE INTERNATIONALE LPI - FRENCH PROPERTIES

9 Rue des trois journées - 66000 PERPIGNAN

Contacter l'agence

Voir tous les biens de cette agence

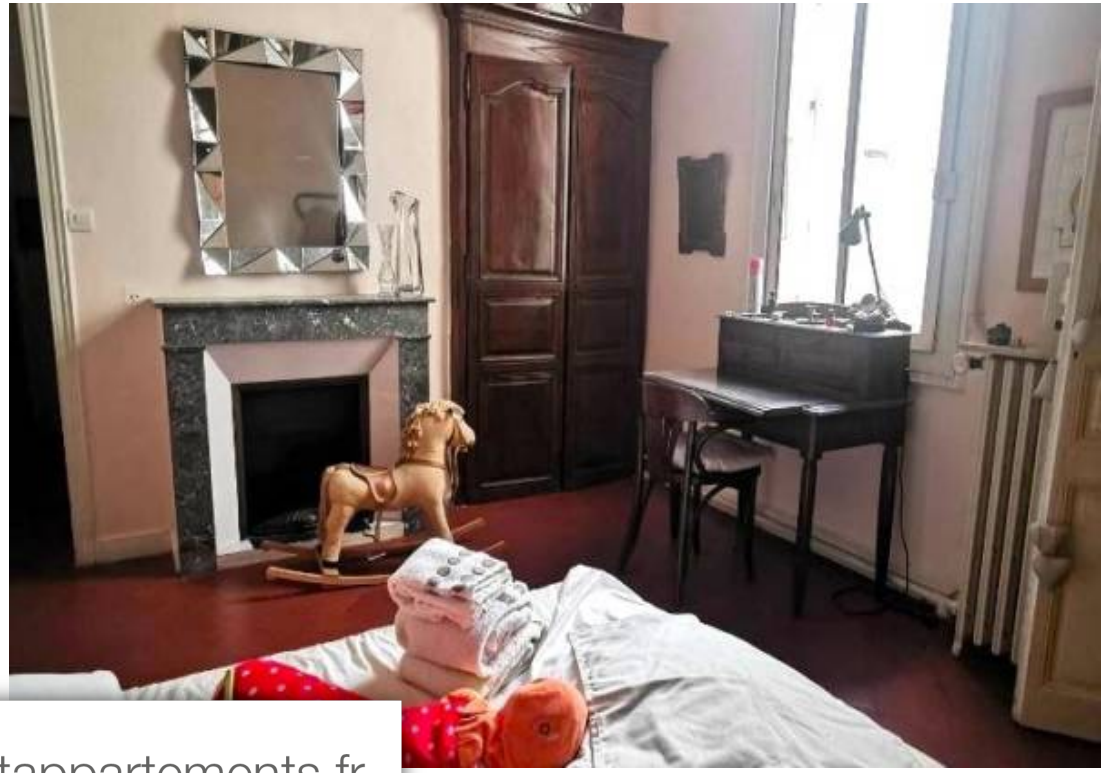

www.maisonsetappartements.fr