MAISONS & APPARTEMENTS

Pièces	**2 Pièces**
Superficie	**33 m²**
Référence	**1408**
Prix	**289 000 €**

Roquebrune-Cap-Martin

Appartement à vendre (06190)

Votre agence vous propose, secteur mairie du cap martin, un 2 pièces de 33,16 m2 "loi carrez" entièrement rénové avec balcon de 10 m², cave et parking privé. L'appartement bénéficie d'une magnifique vue jardin avec la mer en fond, cadre très agréable, situation calme. L'appartement entièrement climatisé se compose comme suit:une entrée, un salon avec cuisine ouverte, une chambre, une salle d'eau avec toilettes.

CABINET SOGIM

2 RUE DE L'AMIRAL COURBET - 06500 MENTON

Contacter l'agence

Voir tous les biens de cette agence
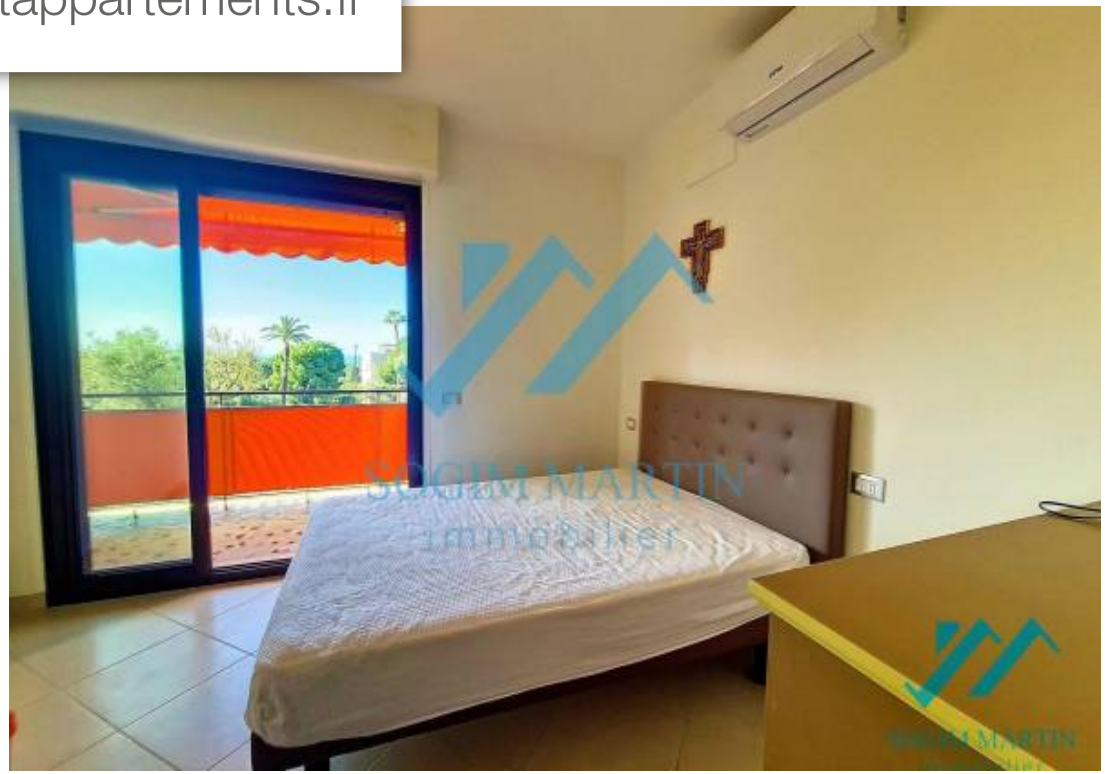
www.maisonsetappartements.fr