MAISONS & APPARTEMENTS

Pièces	**4 Pièces**
Superficie	**86 m²**
Référence	**Th92320**
Prix	**399 000 €**

St-Genis-Pouilly

Appartement à vendre (01630)

Appartement de type 4 dans résidence récente proche du lycée, du centre médical et de la piscine. Entrée /dégagement, toilettes avec espace buanderie. Cuisine américaine ouverte sur salon exposé sud, 3 chambres chacune équipée d'un placard aménagé, salle de bains avec double vasque. Belle terrasse avec vue sur les alpes de 15 m². En s/sol : 1 garage fermé et 1 parking privatif. Prestations soignées: chauffage individuel, volets automatiques (brise-soleil) etc. Nb : possibilité d'acheter en supplément : un second garage et une seconde place de parking pour 30.000 € l'ensemble - mentions légales : proposé à la vente à 399000 euros (honoraires à la charge du vendeur - mandat 001220) - classe-energie C : 91 - montant estimé des dépenses annuelles d'énergie pour un usage standard compris entre 723 et 979 euros - bien en copropriété comprenant 42 lots et 33 copropriétaires - charges annuelles : 1952 euros/an (soit 163 euros/mois) - affaire suivie par MM karine muller - les orchidees - tel : 04 50 41 01 78

AGENCE IMMOBILIÈRE LES ORCHIDÉES

Place de la Mairie - 01710 THOIRY

Contacter l'agence

Voir tous les biens de cette agence

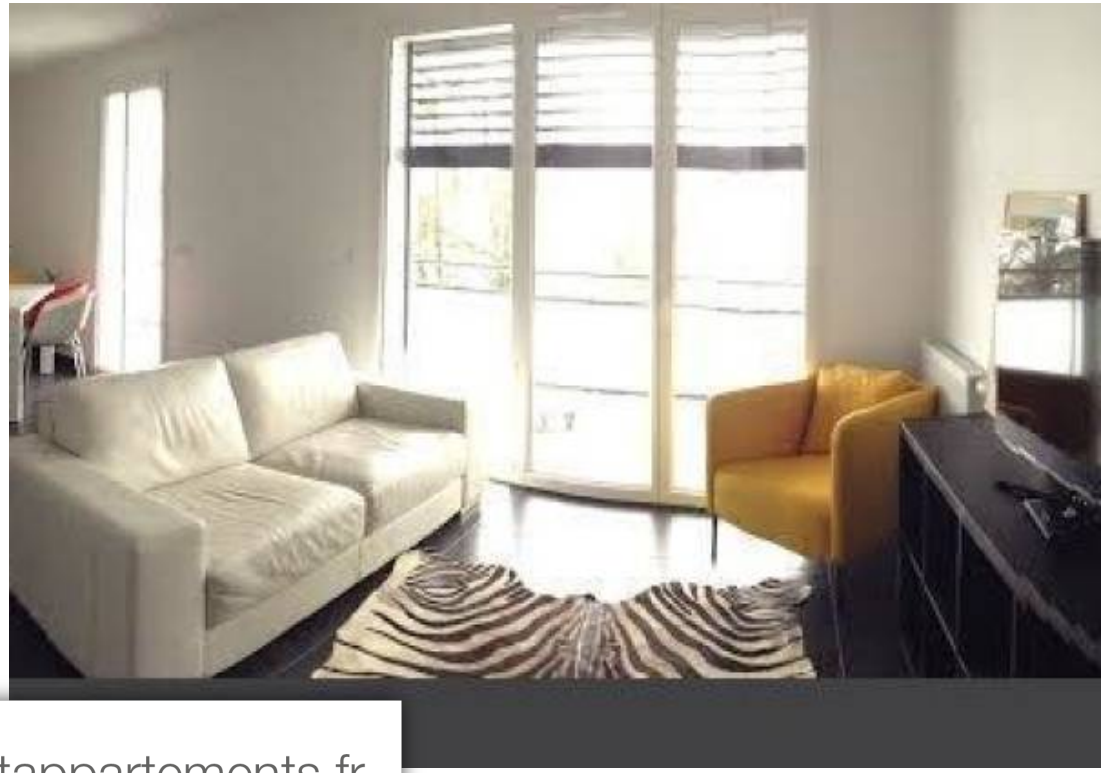

www.maisonsetappartements.fr