MAISONS & APPARTEMENTS

Pièces	**10 Pièces**
Superficie	**320 m²**
Référence	**1437CM**
Prix	**Prix NC**

Bayonne

Maison à vendre (64100)

Exclusivité, à 25 minutes de bayonne, cette demeure de caractère xixème se situe à quelques minutes à vélo du centre bourg d'un village, dans un quartier calme et sans nuisance, sur une jolie parcelle de près de 4000 m2. Entièrement rénovée avec des matériaux de qualité en 2005, elle a fait l'objet d'améliorations régulières et d'un très bon entretien. La maison principale développe environ 320 m2, et offre une entrée/salon billard avec poêle, un beau séjour cheminée lumineux avec du cachet, pierres et poutres apparentes ainsi qu'une hauteur sous toit exceptionnelle, une cuisine spacieuse refaite en 2020, une suite parentale complète avec son salon cinéma, et quatre autres chambres à l'étage, une buanderie, un local technique et un grand garage. Plusieurs dépendances complètent la propriété, avec une bodega, une cuisine d'été, un double car port, deux ateliers, un espace spa et plusieurs pièces de rangement. Le confort d'un chauffage au sol, arrosage automatique, les extérieurs sont soignés avec un étonnant espace piscine, son solarium, une terrasse conviviale à l'abri des regards, et un joli jardin. Cette propriété de charme propose de nombreux atouts, à 35 min des plages ...

TERRES & OCÉAN IMMOBILIER REAL ESTATE (BIARRITZ ET HOSSEGOR)

3 bis, Avenue François Mauriac - 64200 BIARRITZ

Contacter l'agence

Voir tous les biens de cette agence
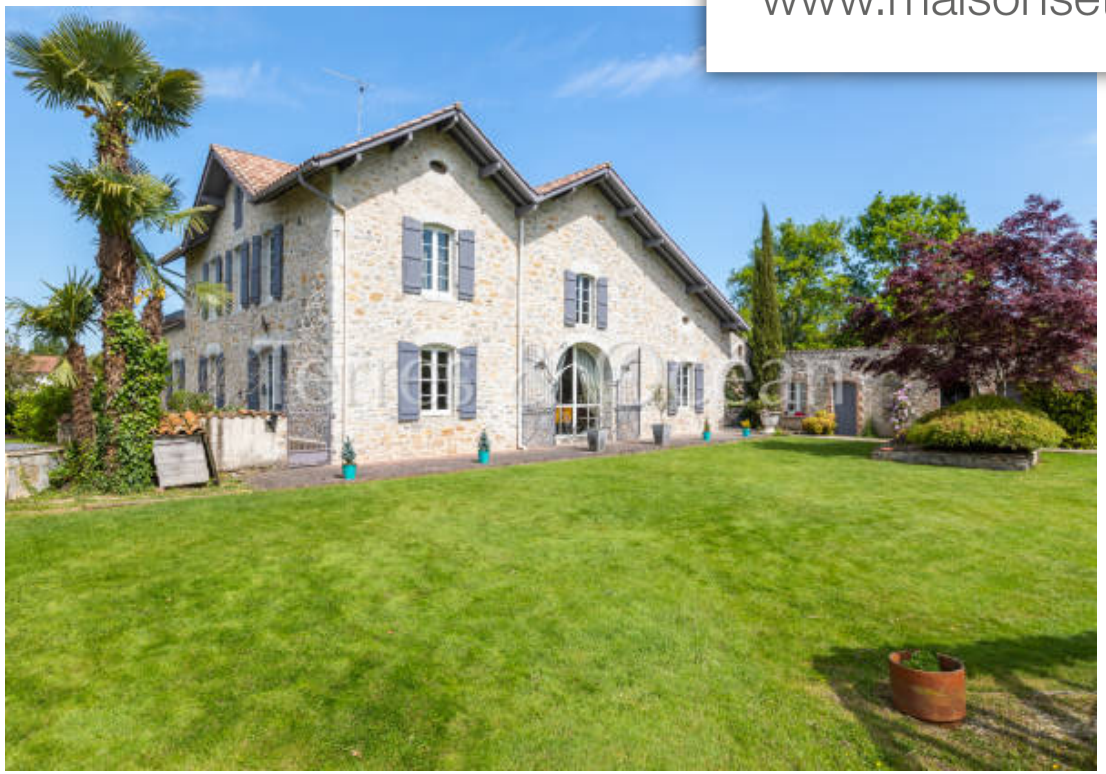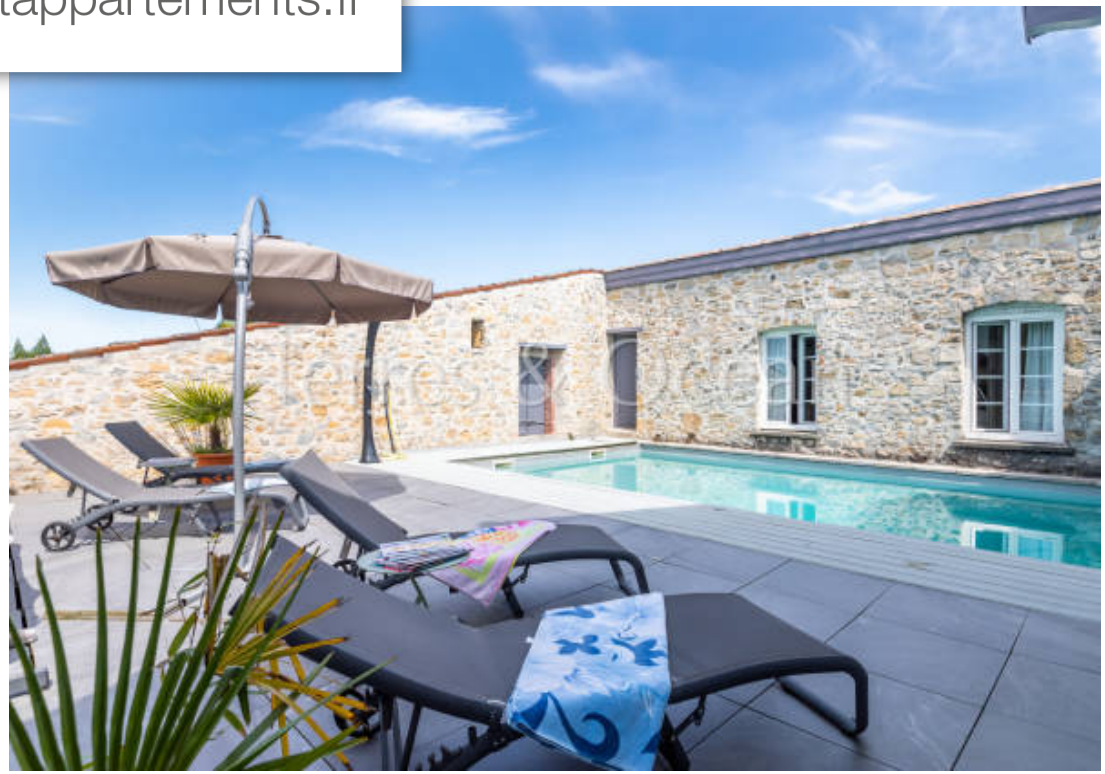
www.maisonsetappartements.fr