MAISONS & APPARTEMENTS

Pièces	**6 Pièces**
Superficie	**140 m²**
Référence	**2808**
Prix	**660 000 €**

Cagnes-sur-Mer

Maison à vendre (06800)

Au cœur du village médiéval dans rue pittoresque, belle maison de 4 chambres. 1 bain, 1 douche, terrasse avec vue mer, patio, séjour avec cheminée, cuisine équipée, rare : garage 2/3 voitures et cave, en très bon état. Unique dans le village !

MINASSIAN ESTATE

96, montée de la Bourgade - 06800 CAGNES-SUR-MER

Contacter l'agence

Voir tous les biens de cette agence
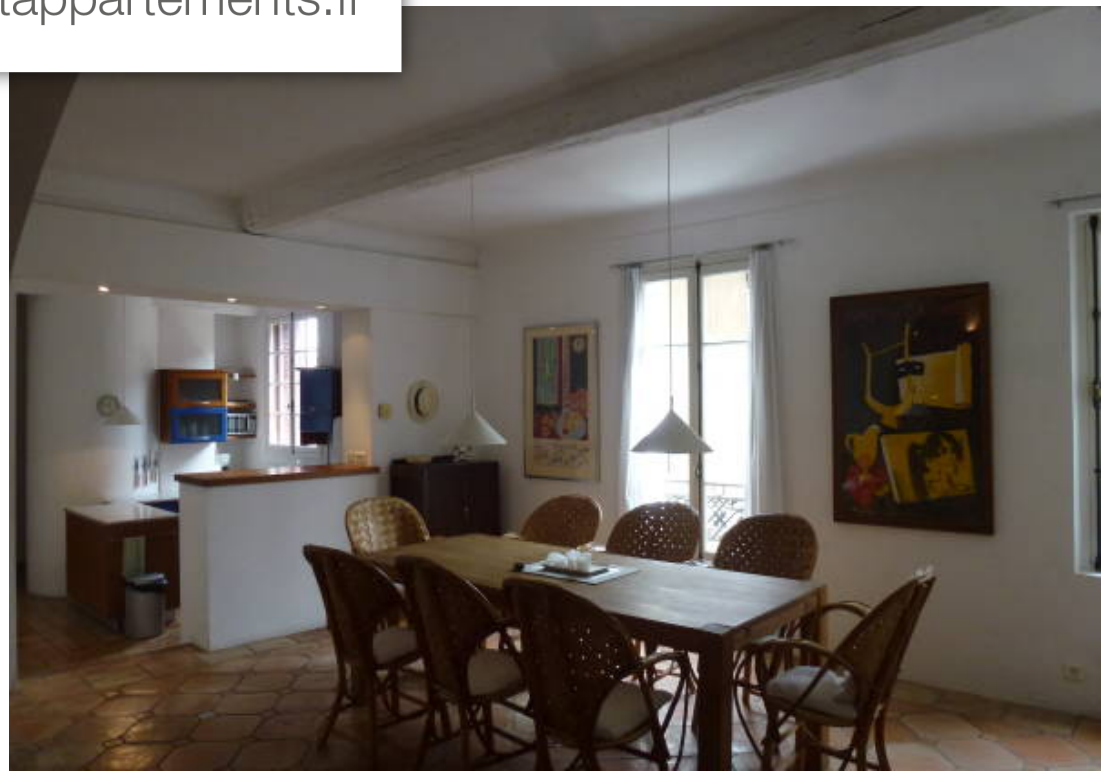
www.maisonsetappartements.fr