MAISONS & APPARTEMENTS

| | |
|---|---|
| Pièces | **7 Pièces** |
| Superficie | **180 m²** |
| Référence | **AIX-5582-VB** |
| Prix | **580 000 €** |

# Cucuron

# Maison à vendre (84160)

Au coeur d'un charmant hameau, à 35 minutes d'aix-en-provence et sa gare tgv, cette demeure à la fois discrète et élégante voit ses origines remonter au xviiième siècle. Elle dispose d'environ 180 m² habitables dont 5 chambres et de nombreuses dépendances : garage, grande remise, cave à vin, grenier (ancienne magnanerie), atelier, ancien poulailler. Jardin arboré de 660 m² avec possibilité de création d'une petite piscine. Jolie vue au sud sur la campagne. Beaucoup de caractère.

**EMILE GARCIN AIX & MARSEILLE-LITTORAL**

1 rue du 4 Septembre - 13100 AIX-EN-PROVENCE

Contacter l'agence

Voir tous les biens de cette agence

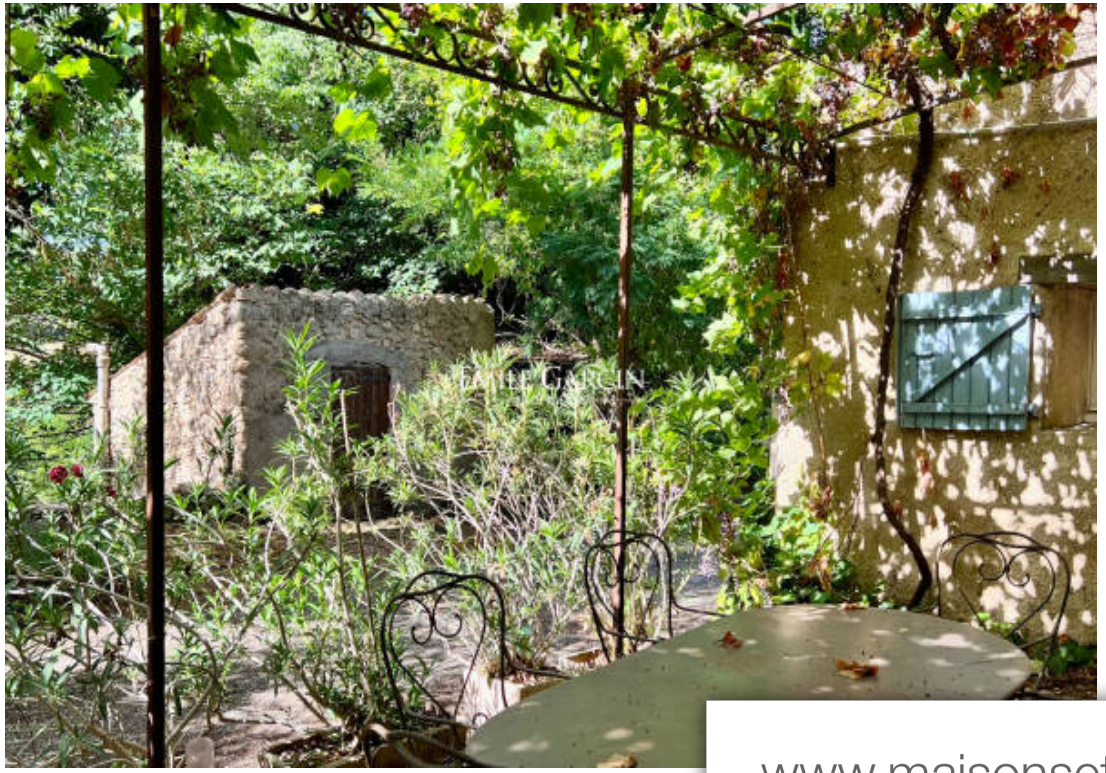
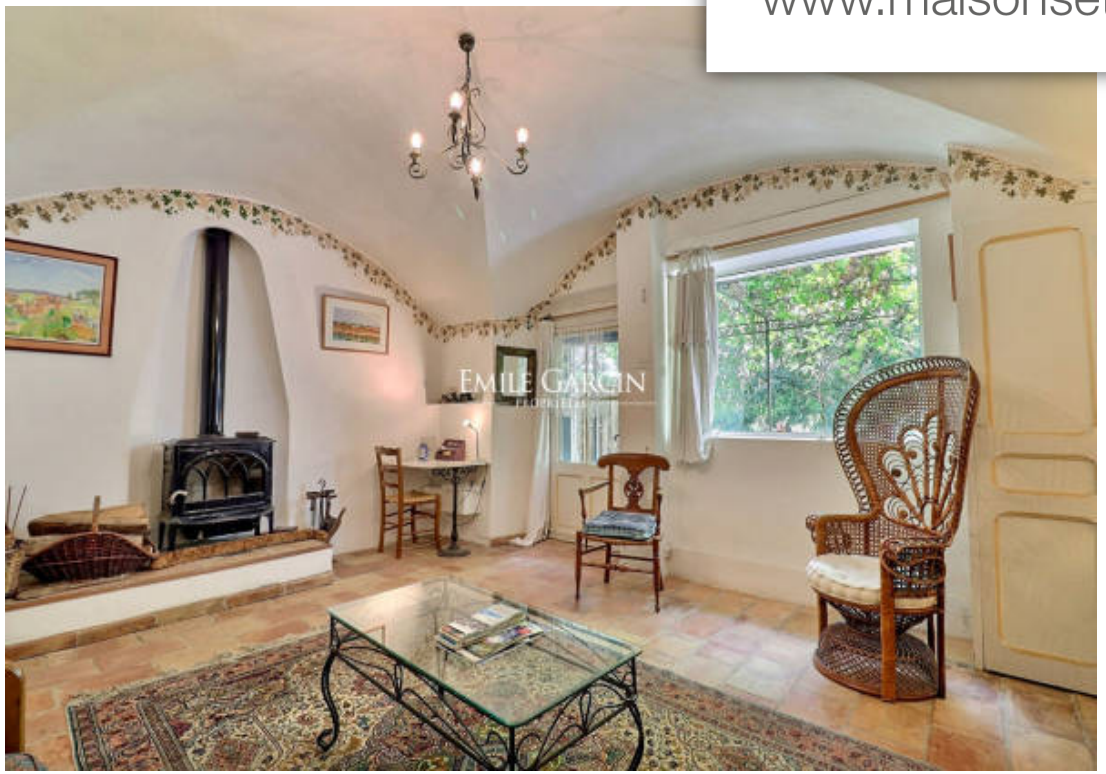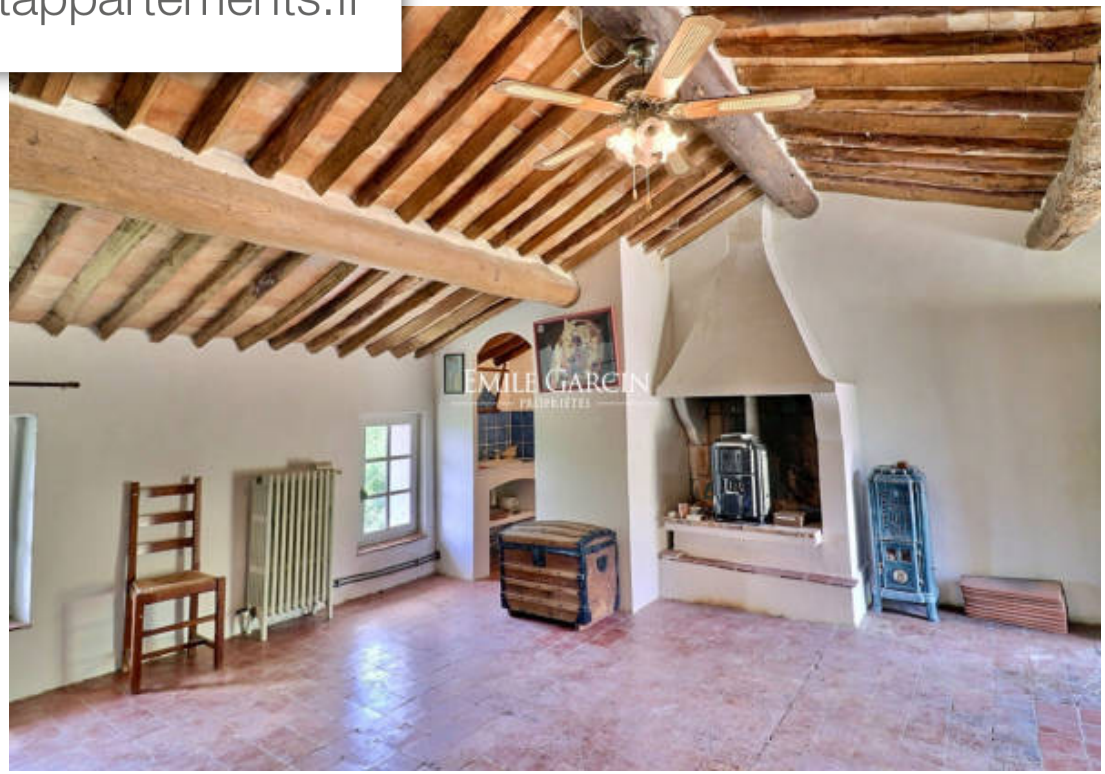
www.maisonsetappartements.fr