MAISONS & APPARTEMENTS

Pièces	**4 Pièces**
Superficie	**129 m²**
Référence	**298**
Prix	**495 800 €**

Gujan-Mestras

Maison à vendre (33470)

Cette maison d'environ 129 m2 habitables sur un terrain arboré de 666 m2 est vendue en viager occupe sans rente. Construite en 1989, elle est composée d'une entrée, un séjour/salon ouvert sur une terrasse exposée sud, une cuisine séparée, un cellier, trois grandes chambres avec placard, une salle de bain avec baignoire et douche et un garage. Située au calme, dans un quartier résidentiel, proche des écoles, cette maison traditionnelle est en très bon état. Age des occupants : 90 et 93 ans. Vente avec bouquet seulement. Pas de rente mensuelle. A voir très vite !

AGENCE PINASSE IMMOBILIER

72 cours hericart de thury - 33120 ARCACHON

Contacter l'agence

Voir tous les biens de cette agence

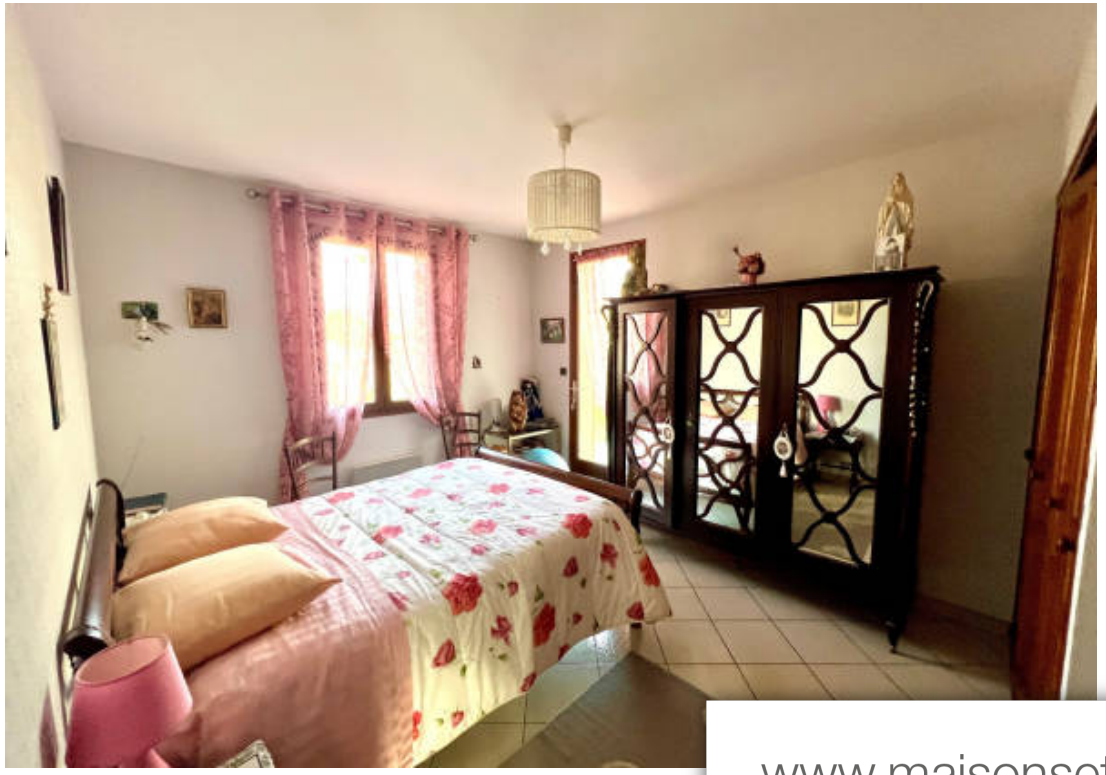

www.maisonsetappartements.fr