MAISONS & APPARTEMENTS

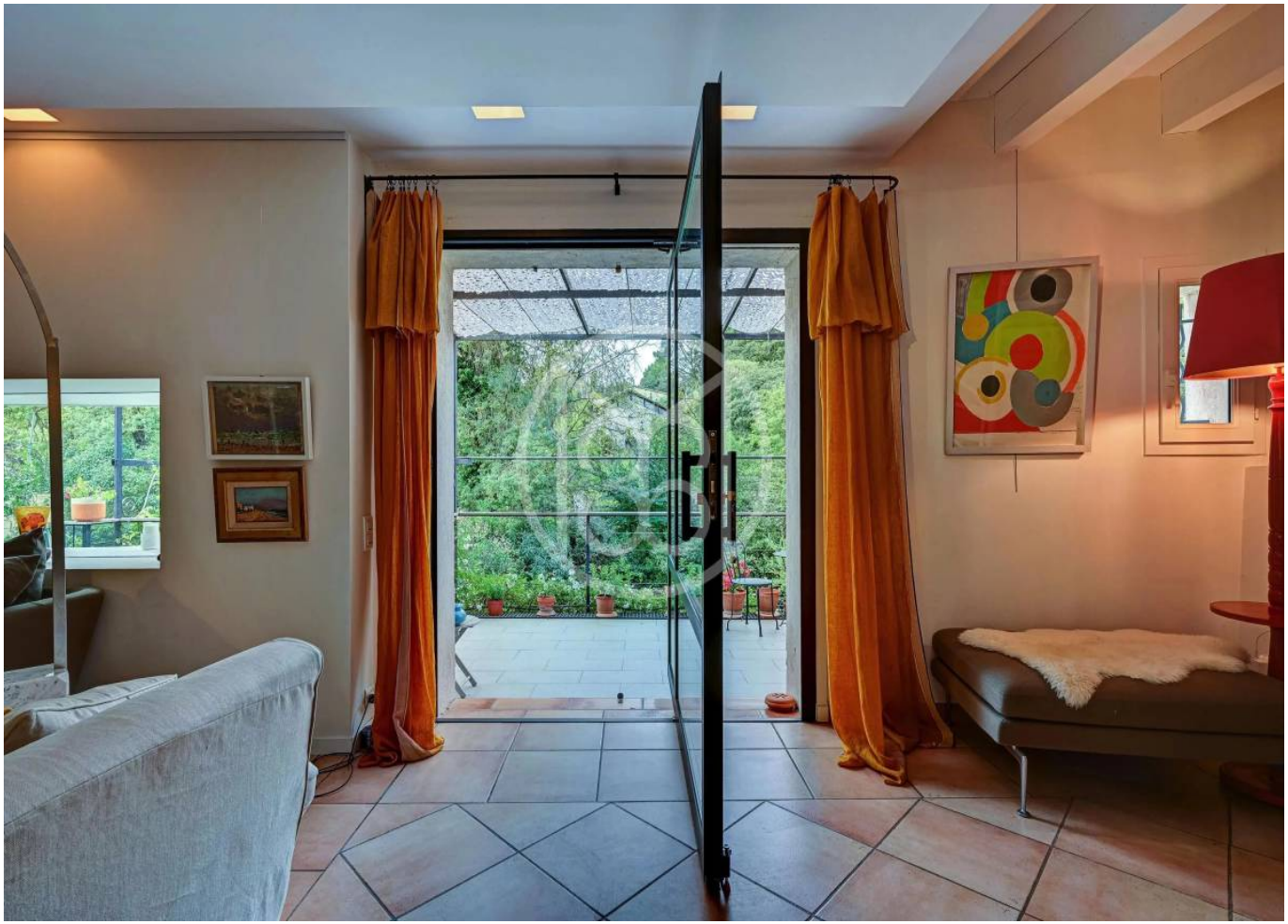

Pièces	**8 Pièces**
Superficie	**280 m²**
Référence	**20212LR**
Prix	**999 000 €**

Montpellier

Maison à vendre (34000)

Exclusivité- bien idéalement situé à deux pas de montpellier et du tramway permettant d'accéder à la gare tgv saint-roch en 7 minutes. Cette maison de caractère atypique offre un cadre de VI exceptionnel, paisible et singulier pour les amateurs de verdure et d'authentique. Edifié sur une parcelle de 575m², exposé sud et ouest, il dispose d'une surface habitable d'environ 280 m² répartie entre le premier et le second étage. Prix de vente du bien : 1 100 000 euroshonoraires charge vendeurclasse énergie : dclasse climat : bmontant estimé des dépenses annuelles d'énergie pour un usage standard : entre 3000 euros et 4000 euros par an. Prix indexés au 15/08/2015. Les informations sur les risques auxquels ce bien est exposé sont disponibles sur le site : www. Georisques. Gouv. Fr

AGENCE MERCURE LANGUEDOC PROVENCE

- 34000 MONTPELLIER

Contacter l'agence

Voir tous les biens de cette agence

www.maisonsetappartements.fr