MAISONS & APPARTEMENTS

Pièces	**4 Pièces**
Superficie	**123 m²**
Référence	**1881-2**
Prix	**340 000 €**

Vernet les Bains

Maison à vendre (66820)

Ce bien vous est présenté par muriel robert , agent commerccial de l'agence lpi real estate 4 rue saint jean à perpignan , région occitanie , france et joignable au 06 78 11 52 31 (00 33 678 .11 .52 .31) au sein d'une élégante station thermale des pyrénées orientales , notre agence a le privilège de vous présenter une maison de village de 1930 , entièrement rénovée avec beaucoup de charme . Ce lieu unique dégage une impression de quiétude et de douceur de vivre . . La parcelle de 363 m² est à proximité immédiate des commerces et des commodités . La partie habitation de 122 m² (loi carrez)se compose au rez de chaussée d'une pièce de VI avec cuisine indépendante , cellier et buanderie . Le rez de jardin est pour sa part réparti entre une chambre et sa salle d'eau avec toilette , un cellier et une buanderie , un espace jacuzzi et un garage . . Le premier étage propose deux chambres , un dressing et une salle d'eau avec toilette . Les sols sont en chêne massif et certaines fenêtres sont en vitraux . Ce bien est situé en moyenne montagne entre le littoral et les montagnes catalanes . Possibilités d'exploiter en gîte .

AGENCE INTERNATIONALE LPI - FRENCH PROPERTIES

9 Rue des trois journées - 66000 PERPIGNAN

Contacter l'agence

Voir tous les biens de cette agence

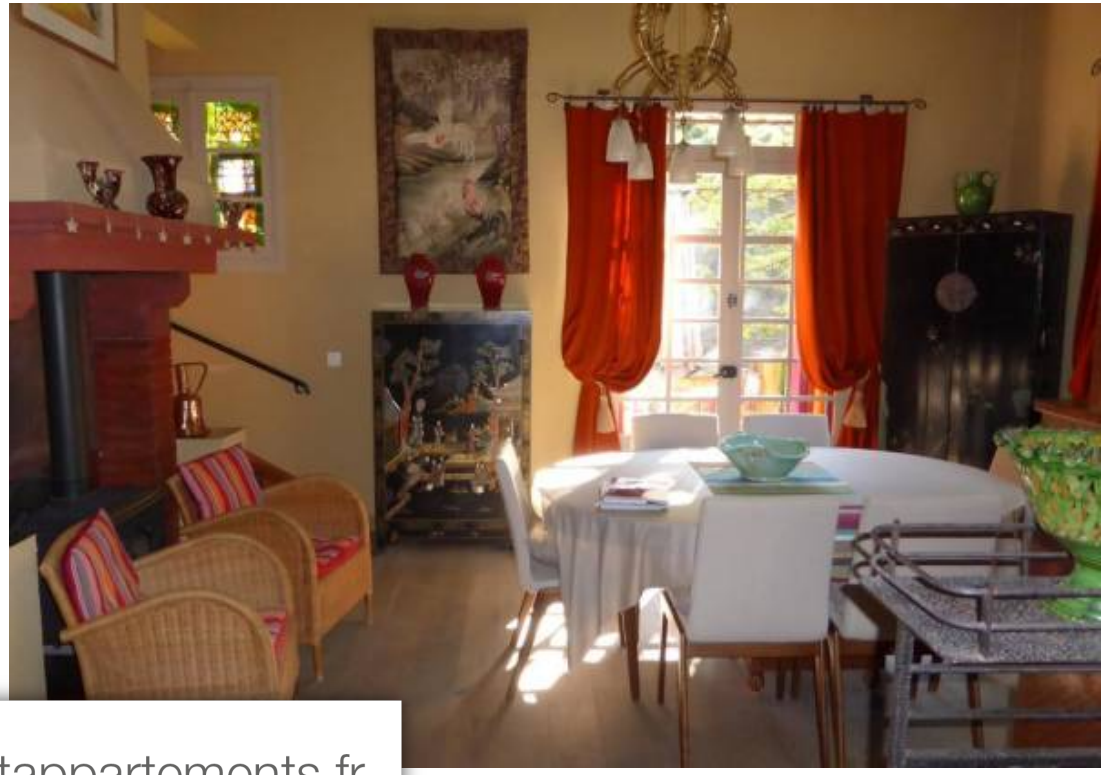

www.maisonsetappartements.fr